

## Informe Rofex

02/08/2018

ARS BGN Curney 02/08/18

Valor hoy		27,5130								
POSICION	Vto.	Plazo	TC	Var. TC	Tasa Imp.	Vol.*	% V.	Int. Ab.*	% I. A.	
DLR082018	31/08/2018	29	28,425	3,31%	41,72%	386	50%	1.515	46%	
DLR092018	28/09/2018	57	29,270	6,39%	40,89%	280	36%	528	16%	
DLR102018	31/10/2018	90	30,230	9,88%	40,05%	73	9%	369	11%	
DLR112018	30/11/2018	120	31,035	12,80%	38,94%	14	2%	253	8%	
DLR122018	28/12/2018	148	31,860	15,80%	38,97%	6	1%	346	11%	
DLR012019	31/01/2019	182	32,750	19,03%	38,17%	12	2%	221	7%	
DLR022019	28/02/2019	210	33,470	21,65%	37,63%	0	0%	9	0%	
DLR032019	29/03/2019	239	34,190	24,27%	37,06%	0	0%	8	0%	
DLR042019	30/04/2019	271	34,900	26,85%	36,16%	0	0%	6	0%	
DLR052019	31/05/2019	302	35,550	29,21%	35,31%	0	0%	4	0%	
DLR062019	28/06/2019	330	36,300	31,94%	35,32%	0	0%	2	0%	

\* en miles 772 3.260

Tasas Implícitas - Valor Hoy

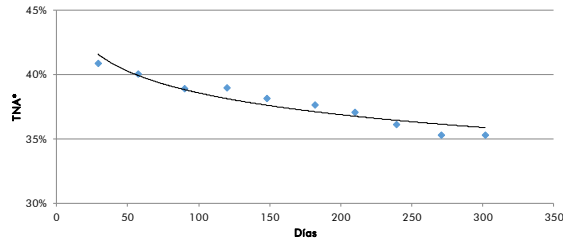

Sintético USD: Lebac - Cpra Futuro USD

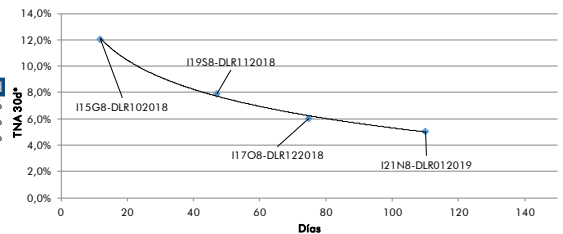

Sintético \$: Letes USD - Vta Futuro USD

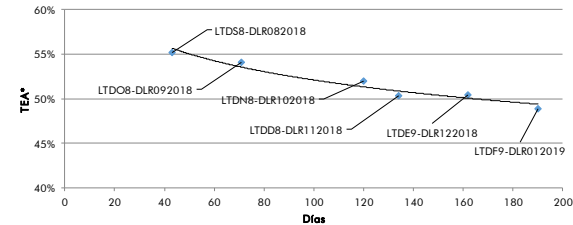

\* Tasa del Sintético Neto (Incluye gastos estimados)

Sintético USD	Plazo	TEA*	TNA 30d*
115G8-DLR102018	12	12,57%	12,07%
11958-DLR112018	47	8,07%	7,90%
11708-DLR122018	75	6,11%	6,03%

Sintético \$	Plazo	TEA*
LTDS8-DLR082018	43	55,20%
LTDO8-DLR092018	71	54,12%
LTDN8-DLR102018	120	51,96%
LTDD8-DLR112018	134	50,37%
LTDE9-DLR122018	162	50,42%
LTDF9-DLR012019	190	48,86%

Evolución Futuros Rofex - Dólar BCRA A3500

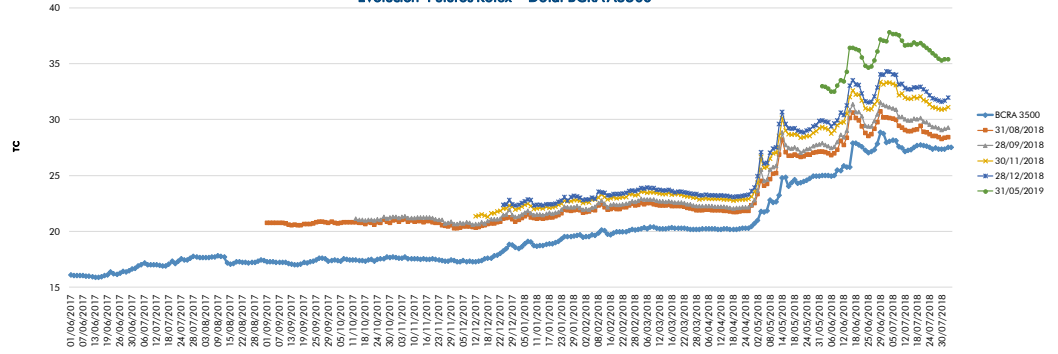

Volúmen mensual operado de Futuros Rofex Dólar BCRA A3500 (en miles)

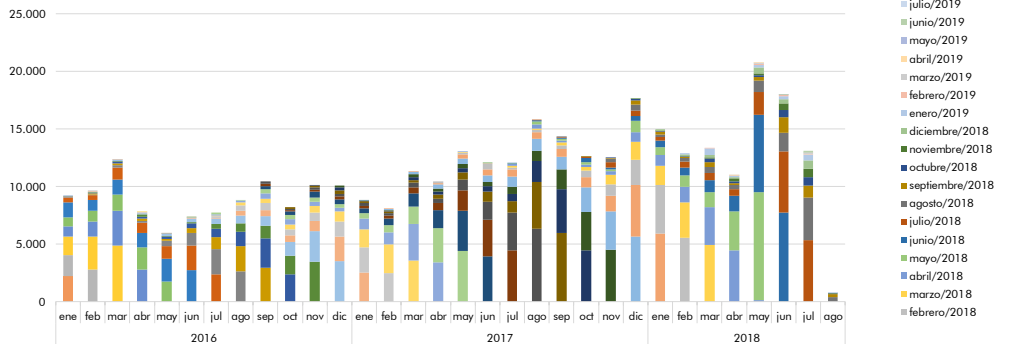

Evolución Contratos con Interés Abierto - Futuros Rofex Dólar BCRA A3500 (en miles)

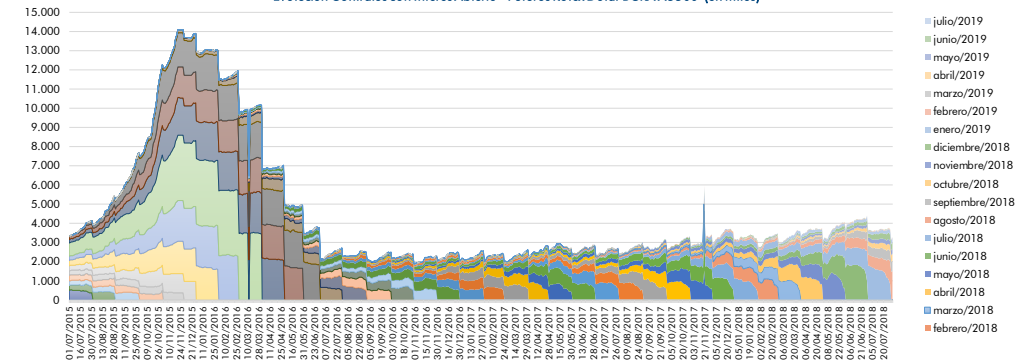

El presente documento ha sido realizado por Argenfund S.A. con fines estrictamente informativos. No debe ser tomado como una invitación a suscribir cuotas partes ni como una oferta de compra o venta de valores. El documento se ha realizado con fuentes de información consideradas confiables, pero la empresa no puede garantizar la exactitud de las mismas. Los fondos comunes de inversión están sometidos a variaciones en los precios de los activos que pueden afectar su rendimiento. Los rendimientos pasados de los fondos comunes de inversión no garantizan el desempeño futuro de los mismos. Las inversiones en cuotas partes del Fondo no constituyen depósitos en Banco Macro S.A. a los fines de la Ley de Entidades Financieras ni cuentan con ninguna de las garantías que tales depósitos a la vista o a plazo puedan gozar de acuerdo con la legislación y reglamentación aplicables en materia de depósitos en entidades financieras. Asimismo, Banco Macro S.A. se encuentra impedida por normas del Banco Central de la República Argentina de asumir, tácita o expresamente, compromiso alguno en cuanto al mantenimiento, en cualquier momento, del valor del capital invertido, al rendimiento, al valor del rescate de la cuota partes o al otorgamiento de liquidez a tal fin. Gráficos de Elaboración propia. Fuentes Bloomberg y Bolsar.