

## Informe Rofex

18/09/2018

ARS BGN Curney 18/09/18

Valor hoy <b>39,7649</b>									
POSICION	Vto.	Plazo	TC	Var. TC	Tasa Imp.	Vol.*	% V.	Int. Ab.*	% I. A.
DLR092018	28/09/2018	10	40,315	1,38%	50,49%	262	44%	1.234	31%
DLR102018	31/10/2018	43	42,110	5,90%	50,06%	115	19%	669	17%
DLR112018	30/11/2018	73	43,650	9,77%	48,85%	41	7%	614	15%
DLR122018	28/12/2018	101	45,070	13,34%	48,21%	77	13%	1.053	26%
DLR012019	31/01/2019	135	46,810	17,72%	47,90%	36	6%	280	7%
DLR022019	28/02/2019	163	48,400	21,72%	48,63%	46	8%	108	3%
DLR032019	29/03/2019	192	49,850	25,36%	48,21%	5	1%	22	1%
DLR042019	30/04/2019	224	51,355	29,15%	47,49%	13	2%	27	1%
DLR052019	31/05/2019	255	52,955	33,17%	47,48%	2	0%	4	0%
DLR062019	28/06/2019	283	54,455	36,94%	47,65%	0	0%	8	0%
DLR072019	31/07/2019	316	55,750	40,20%	46,43%	0	0%	10	0%
DLR082019	30/08/2019	346	57,045	43,46%	45,84%	0	0%	0	0%
<b>* en miles</b>						<b>596</b>		<b>4.028</b>	

Tasas Implícitas - Valor Hoy

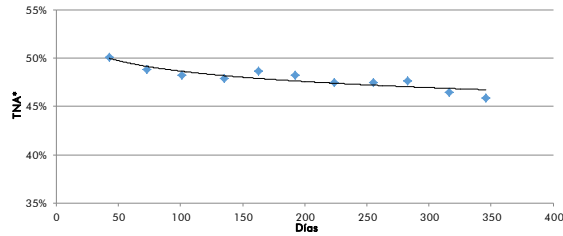

Sintético USD: Lebas - Cpra Futuro USD

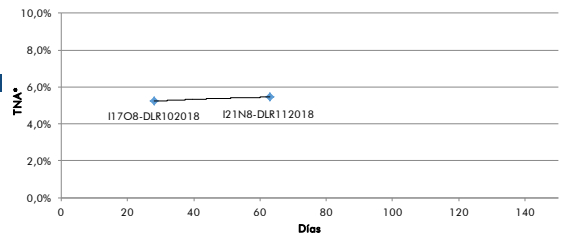

Sintético \$: Letes USD - Vta Futuro USD

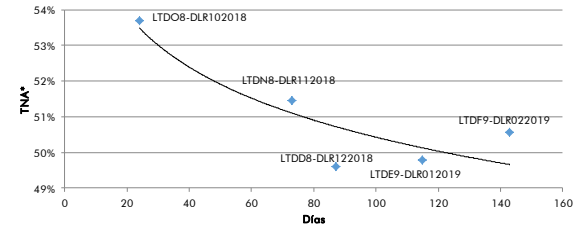

\* Tasa del Sintético Neto (Incluye gastos estimados)

Sintético USD	Plazo	TEA*	TNA
I1708-DLR102018	28	5,37%	5,23%
I21N8-DLR112018	63	5,52%	5,46%

Sintético \$	Plazo	TNA
LTD08-DLR102018	24	53,70%
LTDN8-DLR112018	73	51,45%
LTD08-DLR122018	87	49,61%
LTDE9-DLR012019	115	49,78%
LTDF9-DLR022019	143	50,55%

Evolución Futuros Rofex - Dólar BCRA A3500

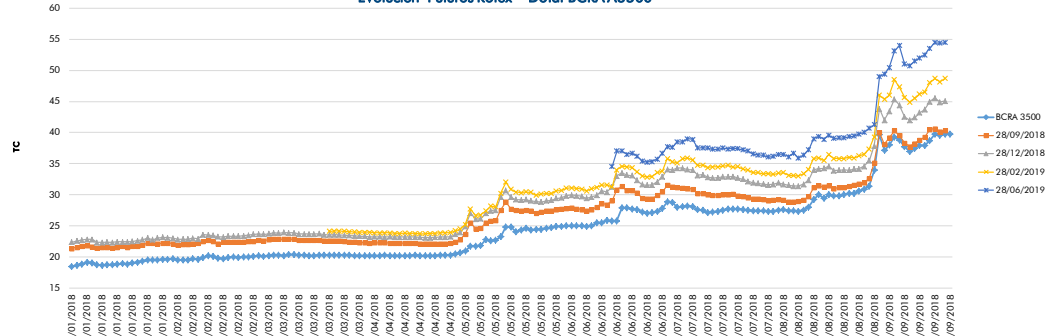

Volúmen mensual operado de Futuros Rofex Dólar BCRA A3500 (en miles)

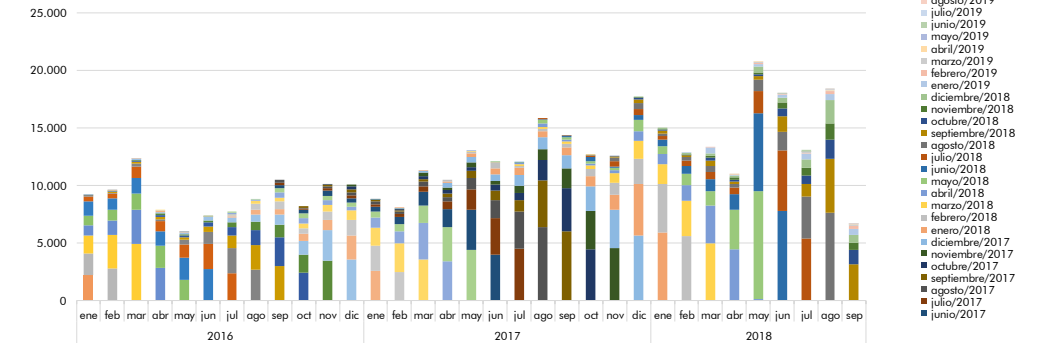

Evolución Contratos con Interés Abierto - Futuros Rofex Dólar BCRA A3500 (en miles)

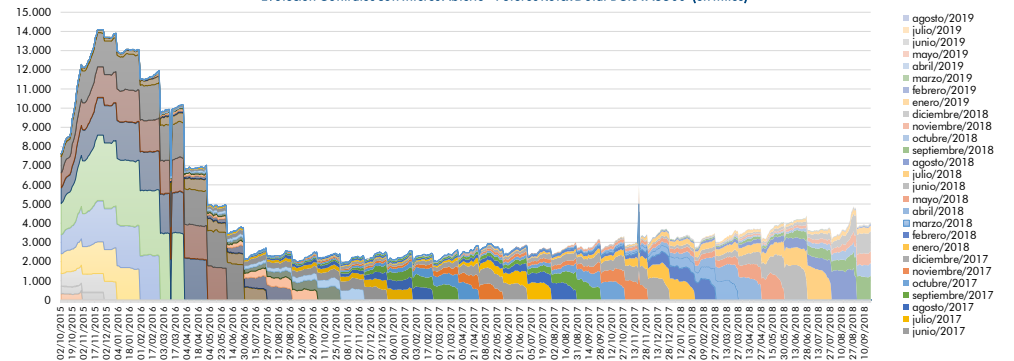

El presente documento ha sido realizado por Argenfund S.A. con fines estrictamente informativos. No debe ser tomado como una invitación a suscribir cuotas partes ni como una oferta de compra o venta de valores. El documento se ha realizado con fuentes de información consideradas confiables, pero la empresa no puede garantizar la exactitud de las mismas. Los fondos comunes de inversión están sometidos a variaciones en los precios de los activos que pueden afectar su rendimiento. Los rendimientos pasados de los fondos comunes de inversión no garantizan el desempeño futuro de los mismos. Las inversiones en cuotas partes del Fondo no constituyen depósitos en Banco Macro S.A. a los fines de la Ley de Entidades Financieras ni cuentan con ninguna de las garantías que tales depósitos a la vista o a plazo puedan gozar de acuerdo con la legislación y reglamentación aplicables en materia de depósitos en entidades financieras. Asimismo, Banco Macro S.A. se encuentra impedida por normas del Banco Central de la República Argentina de asumir, tácita o expresamente, compromiso alguno en cuanto al mantenimiento, en cualquier momento, del valor del capital invertido, al rendimiento, al valor del rescate de la cuota partes o al otorgamiento de liquidez a tal fin. Gráficos de Elaboración propia. Fuentes Bloomberg y Bolsar.