

Informe Rofex

20/02/19

ARS BGN Curney **20/02/19**

Valor hoy		39,6700							
POSICION	Vto.	Plazo	TC	Var. TC	Tasa Imp.	Vol.*	% V.	Int. Ab.*	% I. A.
DLR022019	28/02/2019	8	40,050	0,96%	43,70%	629	49%	970	31%
DLR032019	29/03/2019	37	41,360	4,26%	42,03%	305	24%	1.007	32%
DLR042019	30/04/2019	69	42,750	7,76%	41,07%	118	9%	385	12%
DLR052019	31/05/2019	100	44,100	11,17%	40,76%	97	7%	221	7%
DLR062019	28/06/2019	128	45,300	14,19%	40,47%	48	4%	249	8%
DLR072019	31/07/2019	161	46,650	17,60%	39,89%	22	2%	205	6%
DLR082019	30/08/2019	191	48,000	21,00%	40,13%	46	4%	58	2%
DLR092019	30/09/2019	222	49,170	23,95%	39,37%	15	1%	31	1%
DLR102019	31/10/2019	253	50,150	26,42%	38,11%	11	1%	20	1%
DLR112019	29/11/2019	282	51,300	29,32%	37,95%	1	0%	11	0%
DLR122019	31/12/2019	314	52,600	32,59%	37,89%	0	0%	19	1%
DLR012020	31/01/2020	345	52,850	33,22%	35,15%	0	0%	3	0%
* en miles						1293		3.178	

Lower Bound
Upper Bound

38,35
49,62

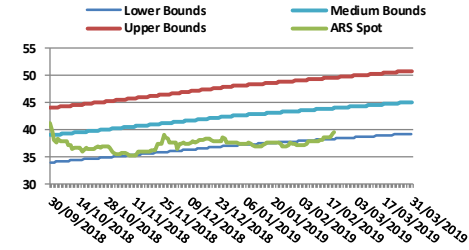

Tasas Implícitas - Valor Hoy

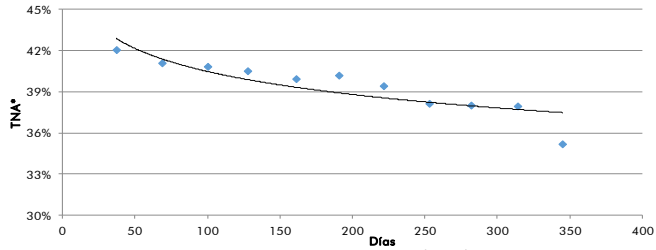

Sintético USD (Lecaps + Futuro de Dolar)

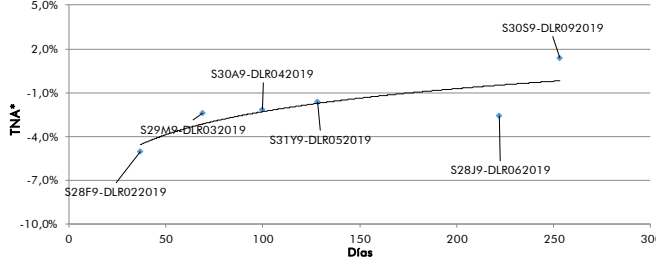

Sintético \$ (Letes USD - Vía Futuro USD)

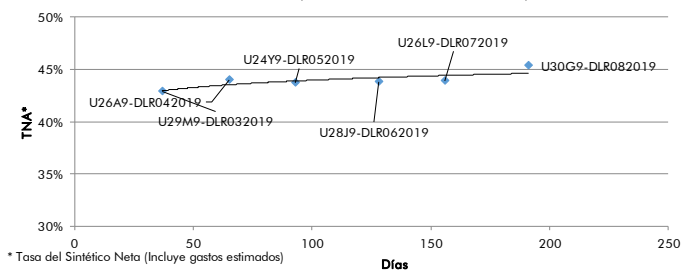

Evolución Futuros Rofex - Dólar BCRA A3500

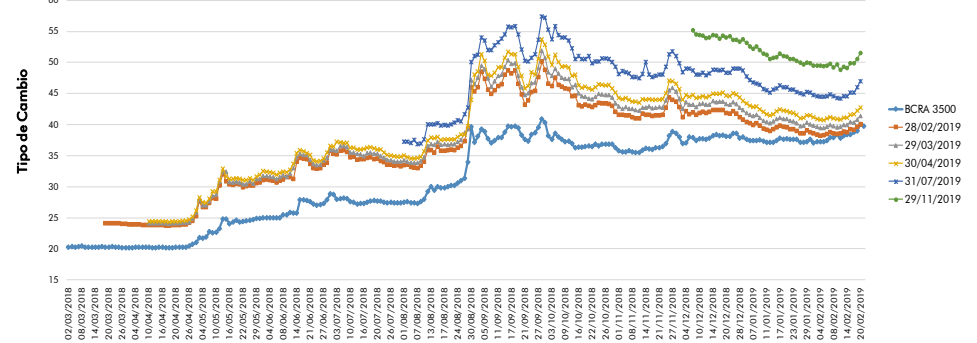

Volúmen mensual operado de Futuros Rofex Dólar BCRA A3500 (en miles)

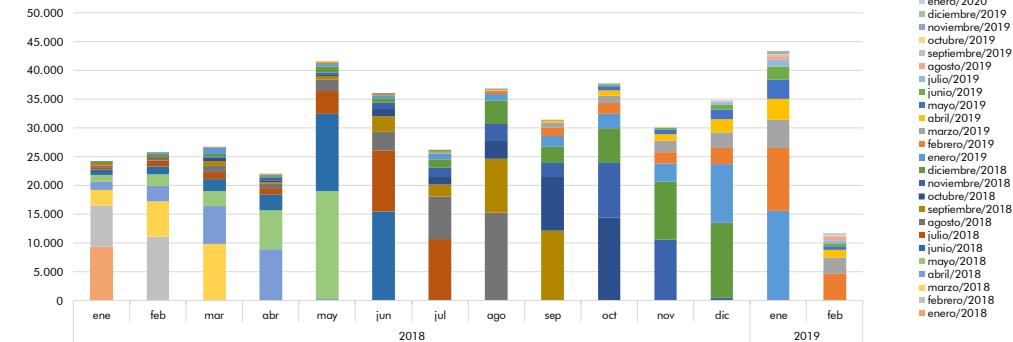

Sintético USD	Plazo	TEA*	TNA
S28F9-DLR022019	8	-9,61%	-10,24%
S29M9-DLR032019	37	-4,88%	-5,06%
S30A9-DLR042019	69	-2,34%	-2,39%
S31Y9-DLR052019	100	-2,13%	-2,18%
S28J9-DLR062019	128	-1,59%	-1,62%
S30S9-DLR092019	222	-2,55%	-2,60%
S31O9-DLR102019	253	1,36%	1,37%

Sintético \$	Plazo	TNA
U29M9-DLR032019	37	42,94%
U26A9-DLR042019	65	43,98%
U24Y9-DLR052019	93	43,73%
U28J9-DLR062019	128	43,81%
U26L9-DLR072019	156	43,87%

* Tasa del Sintético Neto (Incluye gastos estimados)

El presente documento ha sido realizado por Argenfund S.A. con fines estrictamente informativos. No debe ser tomado como una invitación a suscribir cuotas ni como una oferta de compra o venta de valores. El documento se ha realizado con fuentes de información consideradas confiables, pero la empresa no puede garantizar la exactitud de las mismas. Los fondos comunes de inversión están sometidos a variaciones en los precios de los activos que pueden afectar su rendimiento. Los rendimientos pasados de los fondos comunes de inversión no garantizan el desempeño futuro de los mismos. Las inversiones en cuotas partes del Fondo no constituyen depósitos en Banco Macro S.A. a los fines de la Ley de Entidades Financieras ni cuentan con ninguna de las garantías que tales depósitos a la vista o a plazo puedan gozar de acuerdo con la legislación y reglamentación aplicables en materia de depósitos en entidades financieras. Asimismo, Banco Macro S.A. se encuentra impedida por normas del Banco Central de la República Argentina de asumir, tácita o expresamente, compromiso alguno en cuanto al mantenimiento, en cualquier momento, del valor del capital invertido, al rendimiento, al valor del rescate de la cuota partes o al otorgamiento de liquidez a tal fin. Gráficos de Elaboración propia. Fuentes Bloomberg y Bolsar.