

Informe Rofex

03/04/19

Valor hoy	42,8700									
POSICION	Vto.	Plazo	TC	Var. TC	Tasa Imp.	Vol.*	% V.	Int. Ab.*	% I. A.	
DLR042019	30/04/2019	27	44,395	3,56%	48,09%	343	42%	1.508	51%	
DLR052019	31/05/2019	58	46,275	7,94%	49,98%	228	28%	565	19%	
DLR062019	28/06/2019	86	48,035	12,05%	51,13%	79	10%	379	13%	
DLR072019	31/07/2019	119	49,935	16,48%	50,55%	47	6%	214	7%	
DLR082019	30/08/2019	149	51,610	20,39%	49,94%	30	4%	118	4%	
DLR092019	30/09/2019	180	53,365	24,48%	49,64%	44	5%	54	2%	
DLR102019	31/10/2019	211	55,240	28,85%	49,91%	45	5%	48	2%	
DLR112019	29/11/2019	240	56,900	32,73%	49,77%	5	1%	35	1%	
DLR122019	31/12/2019	272	58,450	36,34%	48,77%	5	1%	29	1%	
DLR012020	31/01/2020	303	60,200	40,42%	48,70%	0	0%	17	1%	
DLR022020	28/02/2020	331	61,850	44,27%	48,82%	0	0%	16	1%	

* en miles

825 2.984

Lower Bound
Upper Bound

39,46
51,06

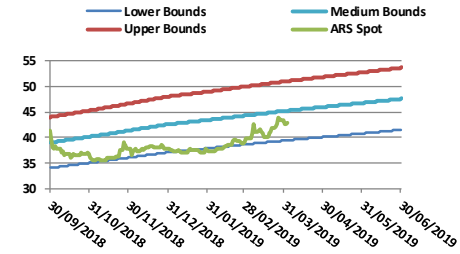

Tasas Implícitas - Valor Hoy

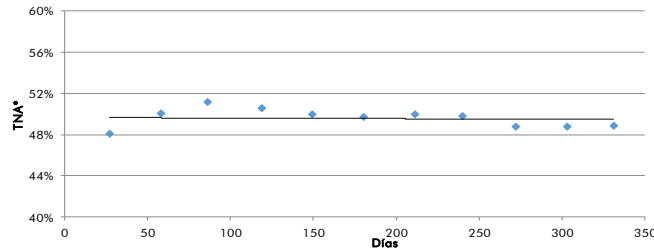

Sintético USD (Lecaps + Futuro de Dolar)

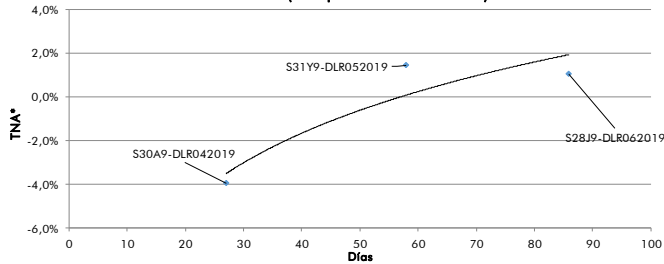

Sintético \$ (Letes USD - Vta Futuro USD)

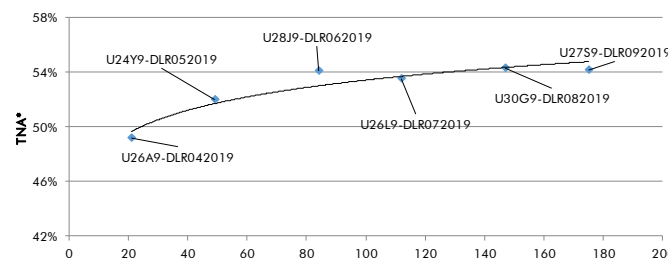

* Tasa del Sintético Neto incluye gastos estimados.

Evolución Futuros Rofex - Dólar BCRA A3500

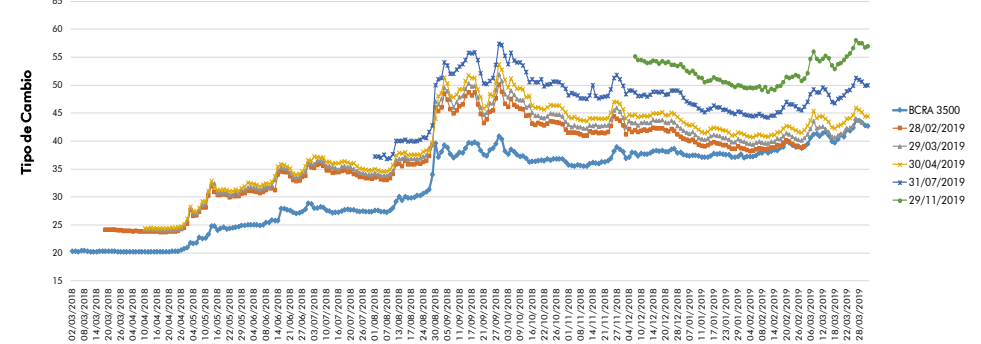

Volumen mensual operado de Futuros Rofex Dólar BCRA A3500 (en miles)

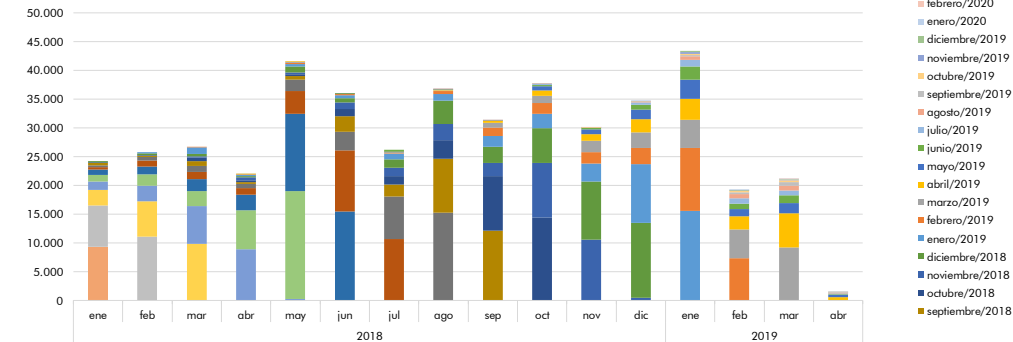

El presente documento ha sido realizado por Argenfund S.A. con fines exclusivamente informativos. No debe ser tomado como una invitación a suscribir cuotas ni como una oferta de compra o venta de valores. El documento se ha realizado con fuentes de información consideradas confiables, pero la empresa no puede garantizar la exactitud de las mismas. Los fondos comunes de inversión están sometidos a variaciones en los precios de los activos que pueden afectar su rendimiento. Los rendimientos pasados de los fondos comunes de inversión no garantizan el desempeño futuro de los mismos. Las inversiones en cuotas partes del Fondo no constituyen depósitos en Banco Macro S.A. a los fines de la Ley de Entidades Financieras ni cuentan con ninguna de las garantías que tales depósitos a la vista o a plazo puedan gozar de acuerdo con la legislación y reglamentación aplicables en materia de depósitos en entidades financieras. Asimismo, Banco Macro S.A. se encuentra impedida por normas del Banco Central de la República Argentina de asumir, tácita o expresamente, compromiso alguno en cuanto al mantenimiento, en cualquier momento, del valor del capital invertido, al rendimiento, al valor del rescate de la cuota partes o al otorgamiento de liquidez a tal fin. Gráficos de Elaboración propia. Fuentes Bloomberg y Borsar.