

Informe Rofex

26/07/19

Valor hoy		43,3500								
POSICION	Vto.	Plazo	TC	Var. TC	Tasa Imp.	Vol.*	% V.	Int. Ab.*	% I. A.	
DLR072019	31/07/2019	5	43,655	0,70%	51,36%	680	41%	951	18%	
DLR082019	30/08/2019	35	45,655	5,32%	55,45%	526	32%	1.503	28%	
DLR092019	30/09/2019	66	47,730	10,10%	55,88%	103	6%	1.265	24%	
DLR102019	31/10/2019	97	49,850	14,99%	56,42%	44	3%	570	11%	
DLR112019	29/11/2019	126	51,760	19,40%	56,20%	69	4%	519	10%	
DLR122019	31/12/2019	158	53,700	23,88%	55,16%	13	1%	121	2%	
DLR012020	31/01/2020	189	55,700	28,49%	55,02%	56	3%	109	2%	
DLR022020	28/02/2020	217	57,495	32,63%	54,88%	0	0%	75	1%	
DLR032020	31/03/2020	249	59,320	36,84%	54,00%	88	5%	79	1%	
DLR042020	30/04/2020	279	60,820	40,30%	52,72%	2	0%	53	1%	
DLR052020	29/05/2020	308	62,500	44,18%	52,35%	57	3%	63	1%	
* en miles						1639	5.307			

Tasas Implícitas - Valor Hoy

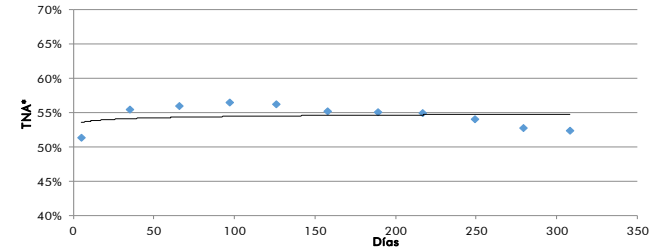

Sintético USD (Lecaps + Futuro de Dolar)

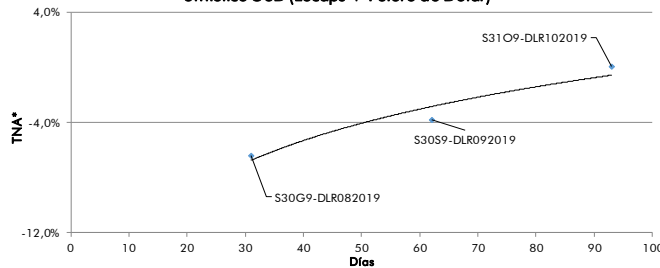

Sintético USD	Plazo	TEA*	TNA
S30G9-DLR082019	31	-6,12%	-6,39%
S3059-DLR092019	62	-3,68%	-3,79%
S3109-DLR102019	93	0,04%	0,04%

Evolución Futuros Rofex - Dólar BCRA A3500

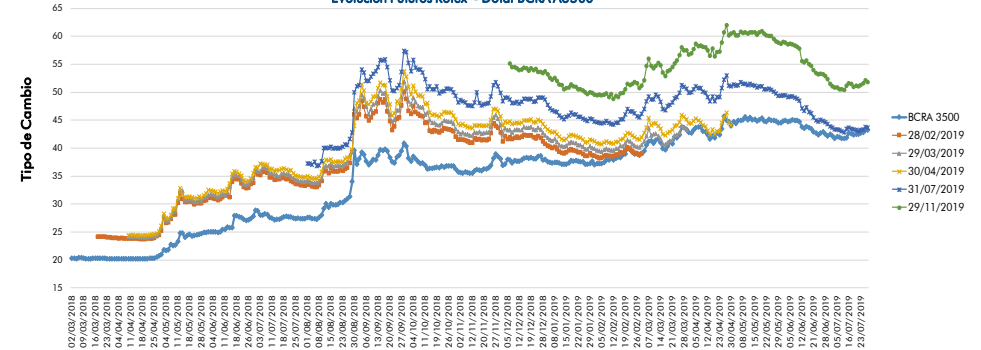

Sintético \$ (Letes USD - Vta Futuro USD)

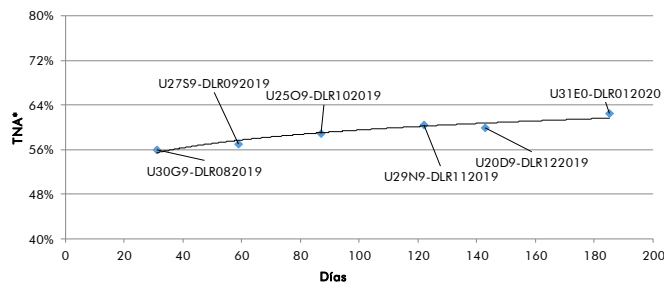

Sintético \$	Plazo	TNA
U30G9-DLR082019	31	55,98%
U27S9-DLR092019	59	57,09%
U25O9-DLR102019	87	58,93%
U29N9-DLR112019	122	60,46%
U20D9-DLR122019	143	60,03%

* Tasa del Síntico Neto (Incluye gastos estimados)

Volumen mensual operado de Futuros Rofex Dólar BCRA A3500 (en miles)

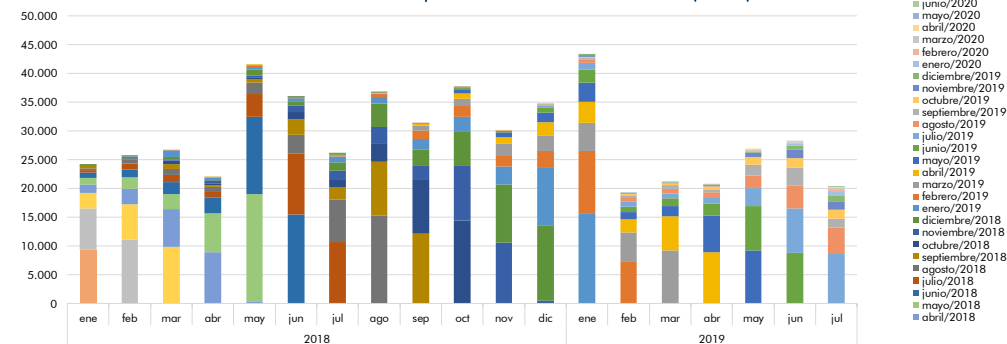

El presente documento ha sido realizado por Argenfund S.A. con fines estrictamente informativos. No debe ser tomado como una invitación a suscribir cuotas ni como una oferta de compra o venta de valores. El documento se ha realizado con fuentes de información consideradas confiables, pero la empresa no puede garantizar la exactitud de las mismas. Los fondos comunes de inversión están sometidos a variaciones en los precios de los activos que pueden afectar su rendimiento. Los rendimientos pasados de los fondos comunes de inversión no garantizan el desempeño futuro de los mismos. Las inversiones en cuotas partes del Fondo no constituyen depósitos en Banco Macro S.A. a los fines de la Ley de Entidades Financieras ni cuentan con ninguna de las garantías que tales depósitos a la vista o a plazo puedan gozar de acuerdo con la legislación y reglamentación aplicables en materia de depósitos en entidades financieras. Asimismo, Banco Macro S.A. se encuentra impedida por normas del Banco Central de la República Argentina de asumir, tácita o expresamente, compromiso alguno en cuanto al mantenimiento, en cualquier momento, del valor del capital invertido, al rendimiento, al valor del rescate de la cuota partes o al otorgamiento de liquidez a tal fin. Gráficos de Elaboración propia. Fuentes Bloomberg y Bolsar.